Landschapsontwikkelingsvisie Rijn- en Veenstreek

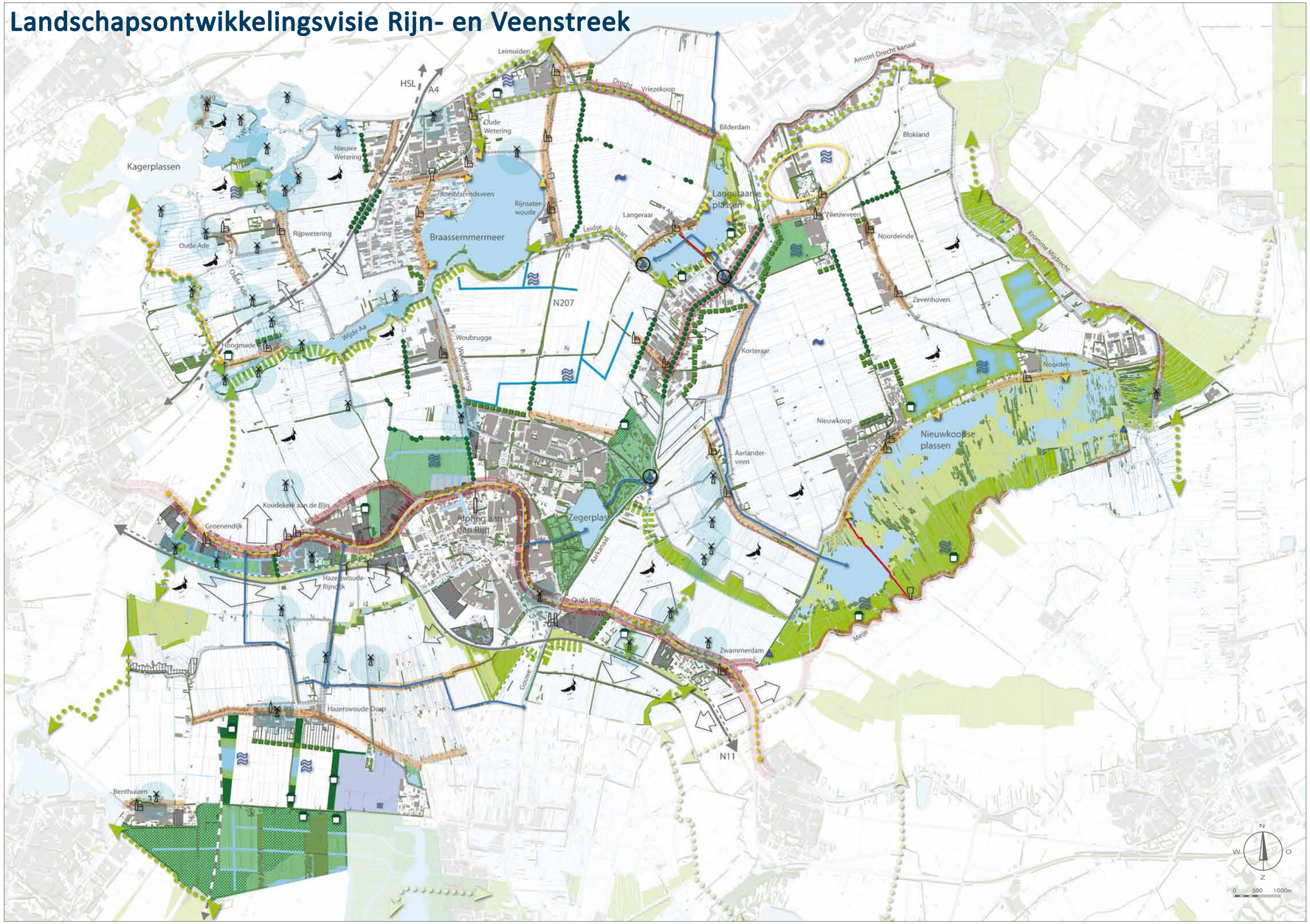

Cultuurhistorie en bebouwing

- Behouden karakteristieke hooggelegen veenontginningslinten
- Behouden karakteristieke bebouwingslinten langs natuurlijke rivieren
- Behouden markante dorpssilhouetten met kerktorens
- Behouden karakteristieke molens en molenbiotopen
- Behouden overige markante oriëntatiepunten, zowel historisch als modern
- Behouden kerkenpaden

Nieuwe bebouwing

- Landschappelijke randvoorwaarden stellen bij nieuwe bebouwing
- Landschappelijke randvoorwaarden stellen bij nieuwe bebouwing in zoekgebied
- Combineren wateropgave met nieuw wonen (waterlandgoederen)

Groenstructuur

- Handhaven bestaande beplanting
- Ontwikkelen wegbeplanting
- Ontwikkelen goede landschappelijke inpassing bestaande en nieuwe dorpsranden/ randen bedrijventerreinen

Groengebieden

- Behouden en ontwikkelen groen- en recreatiegebieden
- Ontwikkelen nieuwe landgoederen (zone)

Natuur

- Behouden en optimaliseren beheer bestaande natuurgebieden
- Behouden waardevolle weidevogelgebieden (indicatief)
- Ontwikkelen nieuwe natuurgebieden met behoud van landschappelijke kwaliteiten
- Behouden en ontwikkelen ecologische verbindingszones
- Ontwikkelen nieuwe natuur in combinatie met waterberging (wetlands)
- Ontwikkelen ecologische verbindingszones, robuuste groenstructuur en recreatief medegebruik

Water

- Integraal aanpakken waterbergingsopgave (combinatie met natuur, wonen, nieuwe landgoederen, glastuinbouw)
- Verbreden watergangen t.b.v. integrale aanpak waterberging
- Zoekgebied waterberging in polder (indicatief)
- Aanvullen recreatief vaarnetwerk
- Aanleg/ verbeteren sluis
- Behouden bestaande sluis

Recreatie

- Verbeteren recreatieve toegankelijkheid langs watergang
- Verbeteren toegankelijkheid oevers

Verandering grondgebruik

- Ontwikkelen kassengebied op basis van landschappelijke uitgangspunten, in combinatie met waterberging (indicatief)
- Ontwikkelen sierteeltgebied op basis van landschappelijke uitgangspunten

Zichtlijnen

- Behouden open zicht naar overzijde infrastructuur
- Behouden open panoramazicht vanaf N11
- Behouden vergezichten vanuit Oude Rijnzone en Aarzone

Landschapsontwikkelingsplan Rijn- en Veenstreek

onderwerp:	landschapsontwikkelingsvisie
onderdeel:	definitief, februari 2010
projectnummer:	740 blad: 1 van 1
opdrachtgever:	Rijnstreekberaad
formaat:	A2+ (420 x 840 hxb)
schaal:	
datum:	februari 2010

brons partners
LANDSCHAPSARCHITECTEN BV
Everwijnstraat 9 4101 CE Culemborg
T 0345 534 745 F 0345 534 736 E info@bronsenpartners.nl

© copyright Brons + partners
www.bronsenpartners.nl